

PERSPECTIVA 01 - ACADEMIA AO AR LIVRE

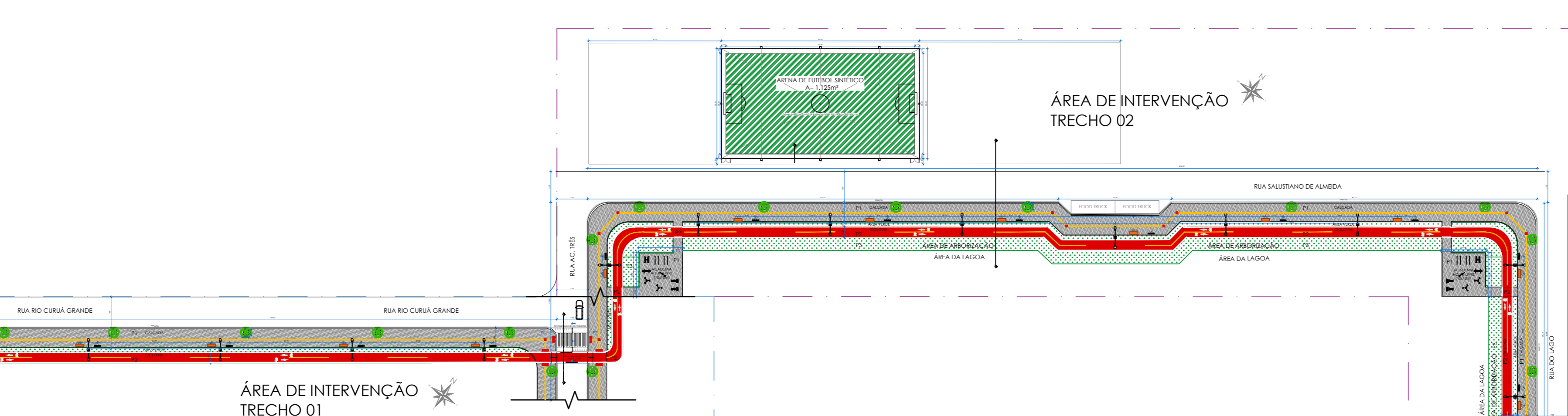

PERSPECTIVA 02 - ESPAÇO PARA FOOD TRUCKS



SITUAÇÃO ESC.: 1/750

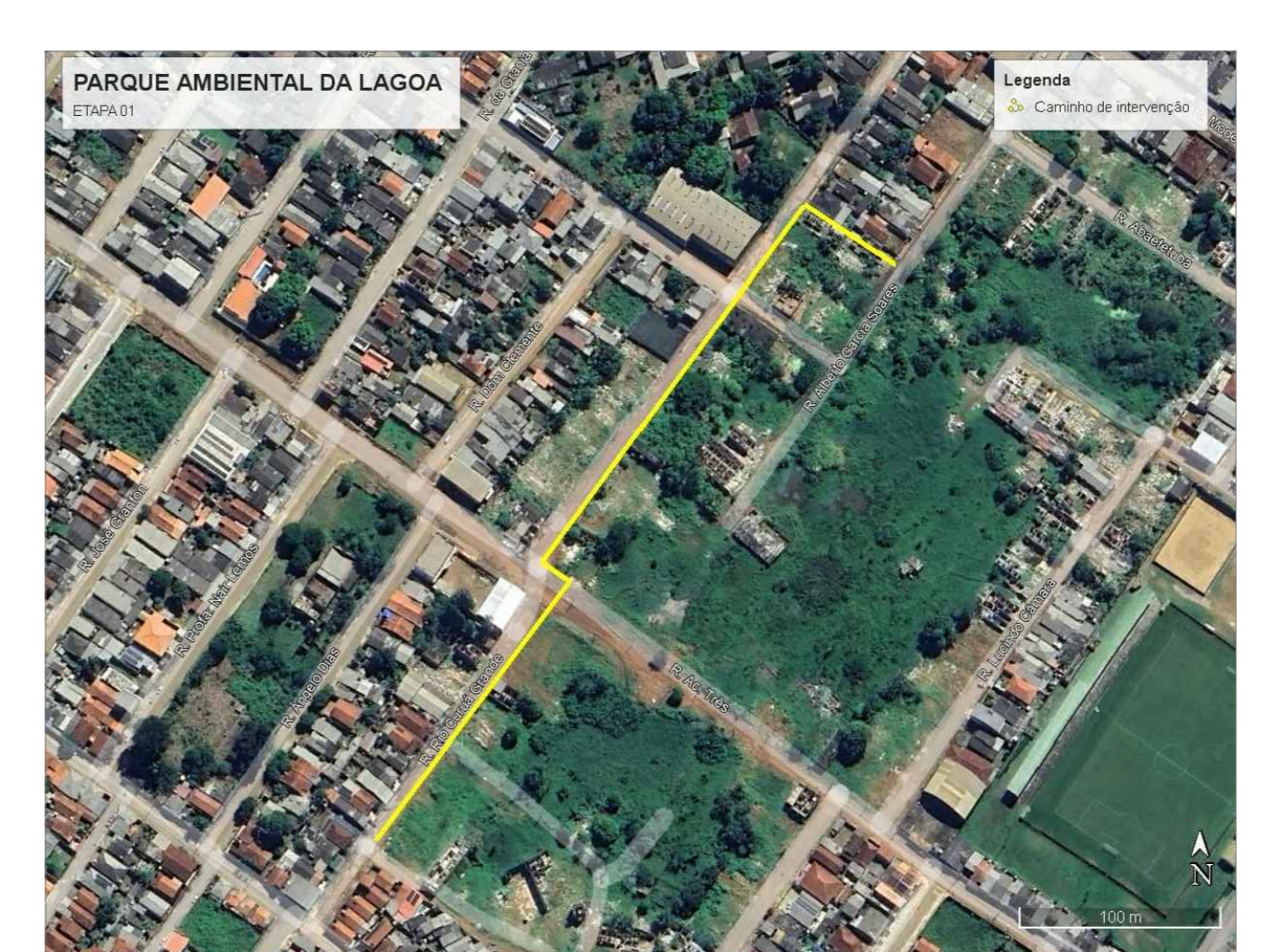

LOCALIZAÇÃO - TRECHO DE INTERVENÇÃO SEM ESCALA

ESPECIFICAÇÕES TÉCNICAS DE PROJETO

- PISO:**
P1 - PRO. PRÉ-ACABADO EM CONCRETO (FAVERE) 150x150x100mm INTERTRAVADO, FAL. FAVERE OU EQUIVALENTE TÉCNICO, COM TAMPÃO.
P2 - PRO. COMBUSTÍVEL USADO COM TAMPÃO EM TELA PARA PRO. COM VENTILADO, FAL. COBRAL OU SIMILAR.
P3 - ÁREA VERDE - GRAMA EM ESPALDA, SENDO: ÁREA EXPANDIDA OU DE ACORDO COM PROJETO DE PAISAGISMO.
- OBSERVAÇÕES GERAIS:**
OBS 01: ANTES DA LICITAÇÃO/EXECUÇÃO DA OBRA, ESTE PRODUTO DEVE SER ANALISADO E VALIDADO PELO CONTRATANTE/PROPRIETÁRIO/EXECUTOR DA OBRA. EM CASO DE NÃO CONFORMIDADE DETECTADAS NA ANÁLISE, DEVE O PRODUTO RETORNAR À R2 ARQUITETURA E URBANISMO LTDA PARA CORREÇÃO E RETORNO.
OBS 02: AS COTAS APRESENTADAS NO PROJETO ARQUITETÔNICO PARA OS ELEMENTOS ESTRUTURAIS (PISOS, PLARES, LAJES E OUTROS) SÃO REFERENCIAIS, DEVENDO SER EXECUTADOS DE ACORDO COM PROJETO ESTRUTURAL.
OBS 03: NA EXECUÇÃO DA OBRA, DEVERÃO SER VERIFICADAS PELA CONSTRUTORA AS REDES EXTERNAS DE INFRAESTRUTURA EXISTENTES NO LOCAL.
OBS 04: A REMOÇÃO/GUARDA/PROTEÇÃO DOS EQUIPAMENTOS EXISTENTES DEVERÁ SER DE ACORDO COM ORIENTAÇÃO DO CONTRATANTE.

ALTAMIRA PREFEITURA
MAIS VIDA, MAIS FUTURO!

PREFEITURA DE ALTAMIRA

PARQUE AMBIENTAL DA LAGOA INDEPENDENTE
PROJETO BÁSICO DE URBANIZAÇÃO - ETAPA 01

PLANTA BAIXA - TRECHO 1, 2 E 3
COM CICLOVIA

RESP. TÉCNICA: STEPHANE VENTURA
CEN. ARQUITET. E URBAN. ESTADUÁRIO

INDICADA: DEZ/2023

01

01

CONFIGURAÇÃO DE PISOS:

PENA COR 'BLACK'	
COR PENA	
01	30
02	30
03	30
04	30
05	30
06	30
07	30
08	30
09	30
10	30
11	30
12	30
13	30
14	30
15	30
16	30
17	30

PENA 'USER COLOR'

COR PENA	
09	30
10	30
11	30
12	30
13	30
14	30
15	30
16	30
17	30

A RESPONSABILIDADE SOCIAL DO PROJETISTA É DE CUMPRIR O DEVER DE CIDADANIA, RESPEITANDO O MEIO AMBIENTE, A ÉTICA E O BEM-ESTAR DA SOCIEDADE.