



PREFEITURA DE
ALTAMIRA
RENOVAÇÃO, UNIÃO E TRABALHO

REQUALIFICAÇÃO ROD. MAGALHÃES BARATA

RENATA MACHADO MENGONI
SECRETÁRIA DE PLANEJAMENTO

WALLACE DE MIRANDA AVELAR
COORDENADOR DE PLANEJAMENTO

SEPLAN
Secretaria Municipal
de Planejamento

SITUAÇÃO ATUAL

A requalificação viária da Rodovia Magalhães Barata foi desenvolvida a partir de levantamento de campo detalhado, que permitiu a definição de diferentes perfis viários adequados a cada trecho, respeitando a caixa de via existente.

O projeto contempla soluções que organizam melhor o espaço urbano, promovendo mais eficiência e segurança na circulação **ao longo de 1,5km**. Destaca-se a implantação da ciclofaixa, fundamental para garantir a mobilidade segura da população, incentivando o uso da bicicleta como meio de transporte sustentável.

A obra é de grande importância para a requalificação dos espaços públicos, proporcionando melhorias na mobilidade e trazendo benefícios diretos para toda a população.



RECAPEAMENTO DA RODOVIA MAGALHÃES BARATA - ALTAMIRA/ PA

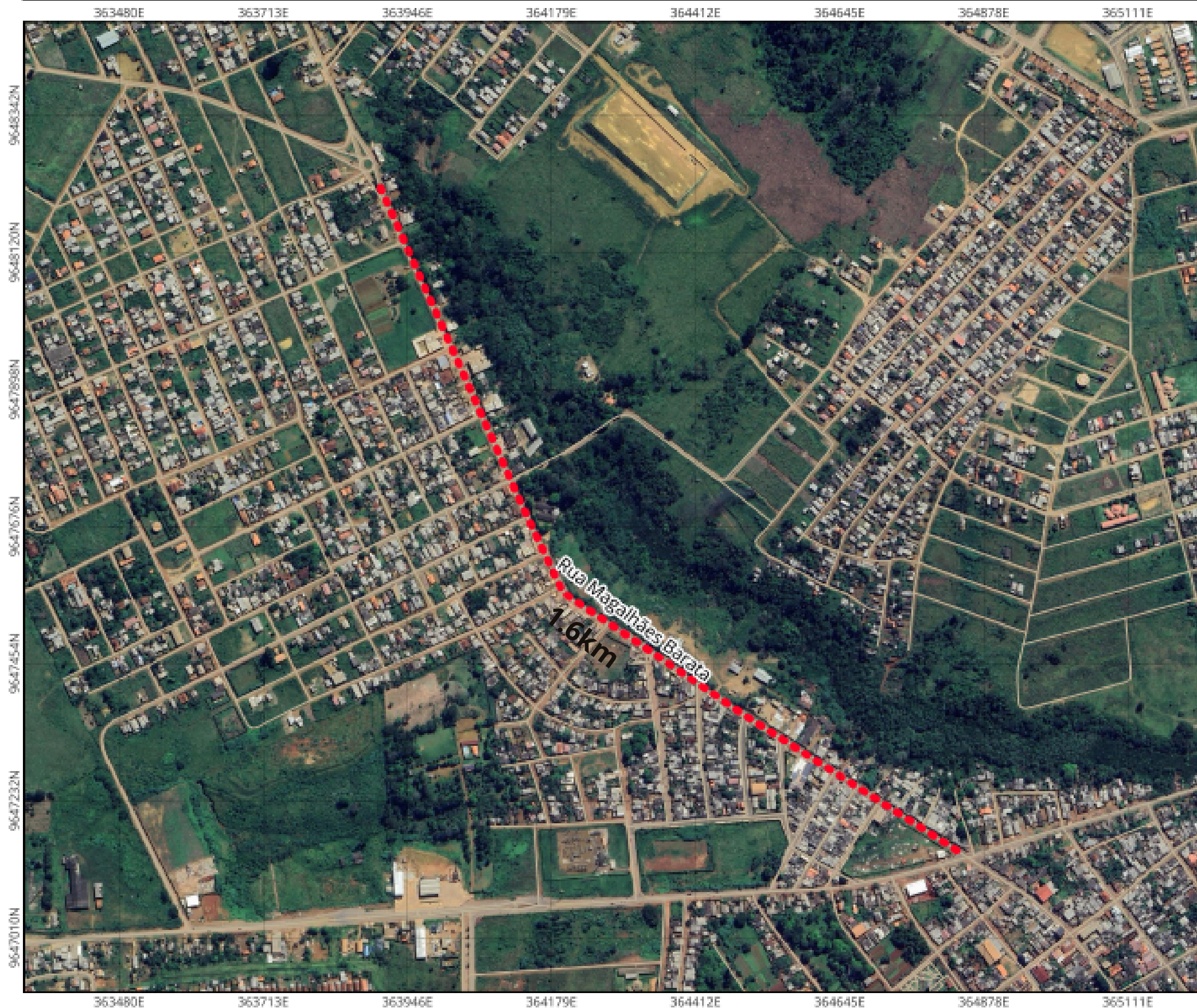

SEPLAN
Secretaria Municipal
de Planejamento



Prefeitura Municipal de Altamira -
PMA
Secretaria de Planejamento e
Desenvolvimento - SEPLAN
Núcleo de Projetos e
Desenvolvimento Econômico-
NPD

Fonte:
Secretaria Municipal de Planejamento
- SEPLAN
Datum: Sirgas 2000, Zona Utm 22s

Técnicos:
Secretaria Municipal de Planejamento
Renata Mengoni
Nayra V. M.; Nadson P. C. S
23/01/2026

Legenda

— Via para Recapeamento



0 100 200 m

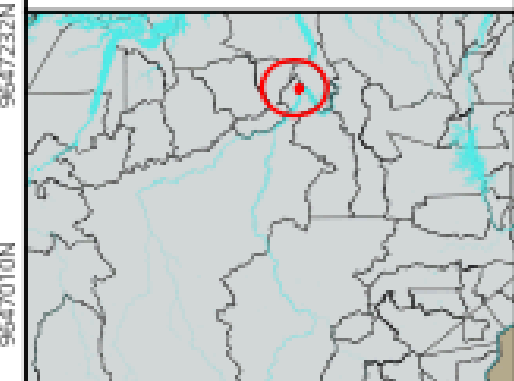

SITUAÇÃO ATUAL



TRECHOS DE INTERVENÇÃO

Rod. Magalhães Barata - 1,6km

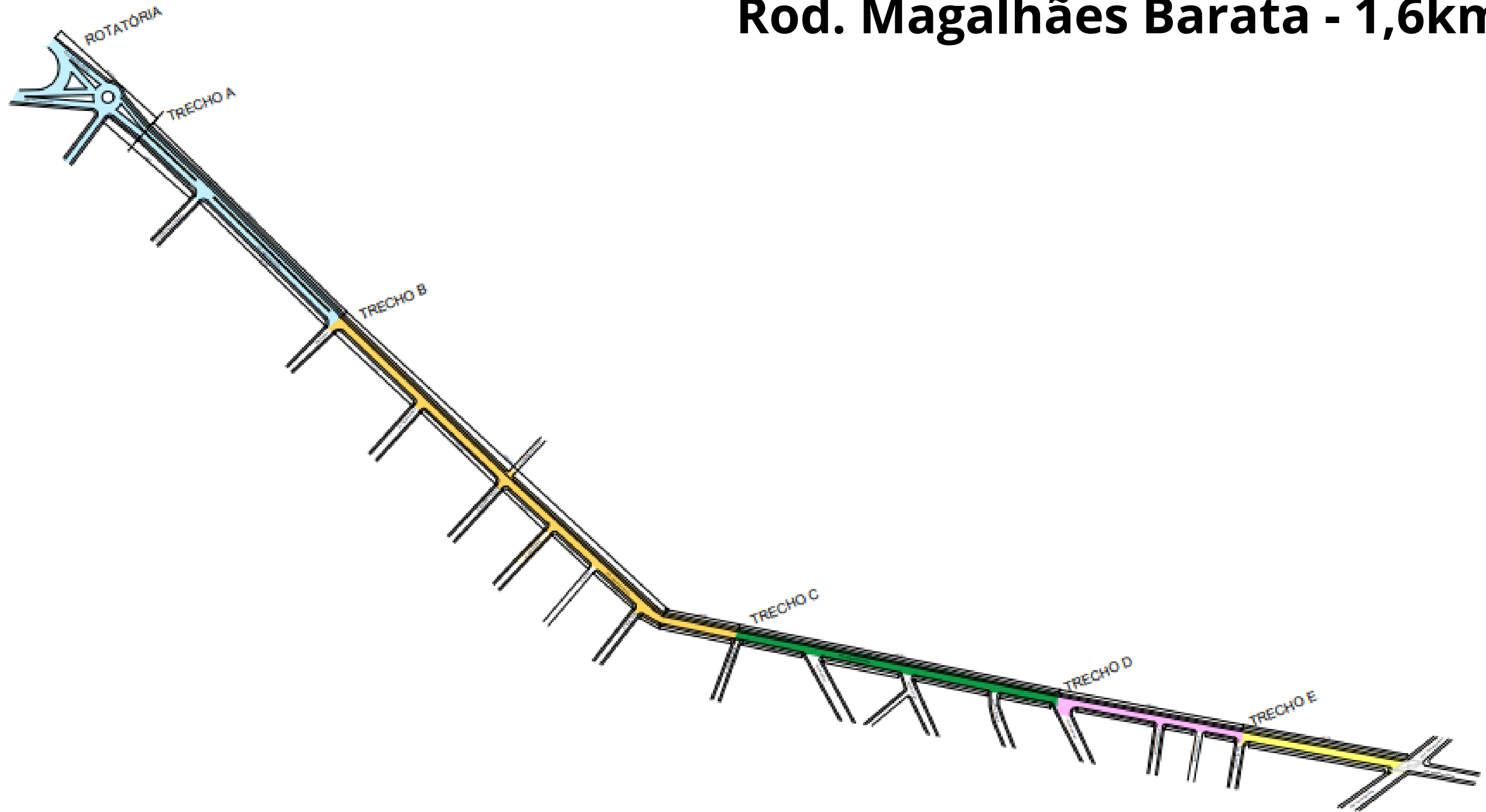

PERFIS VIÁRIOS - TRECHO A

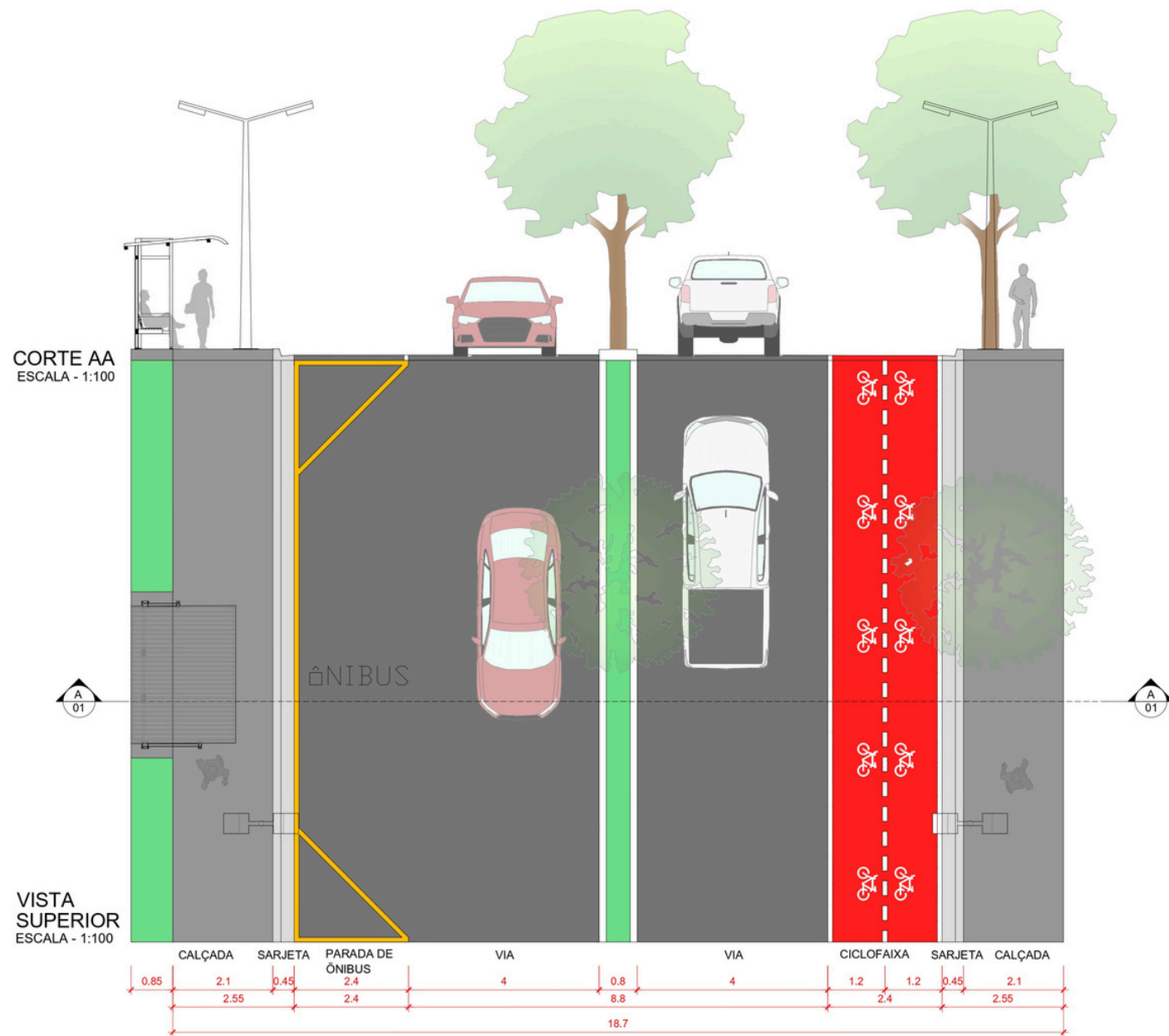

PERFIL VIÁRIO - ROD. MAGALHÃES BARATA
VISTA SUPERIO/CORTE AA
TRECHO A - COM PARADA DE ÔNIBUS
ESCALA - 1:100

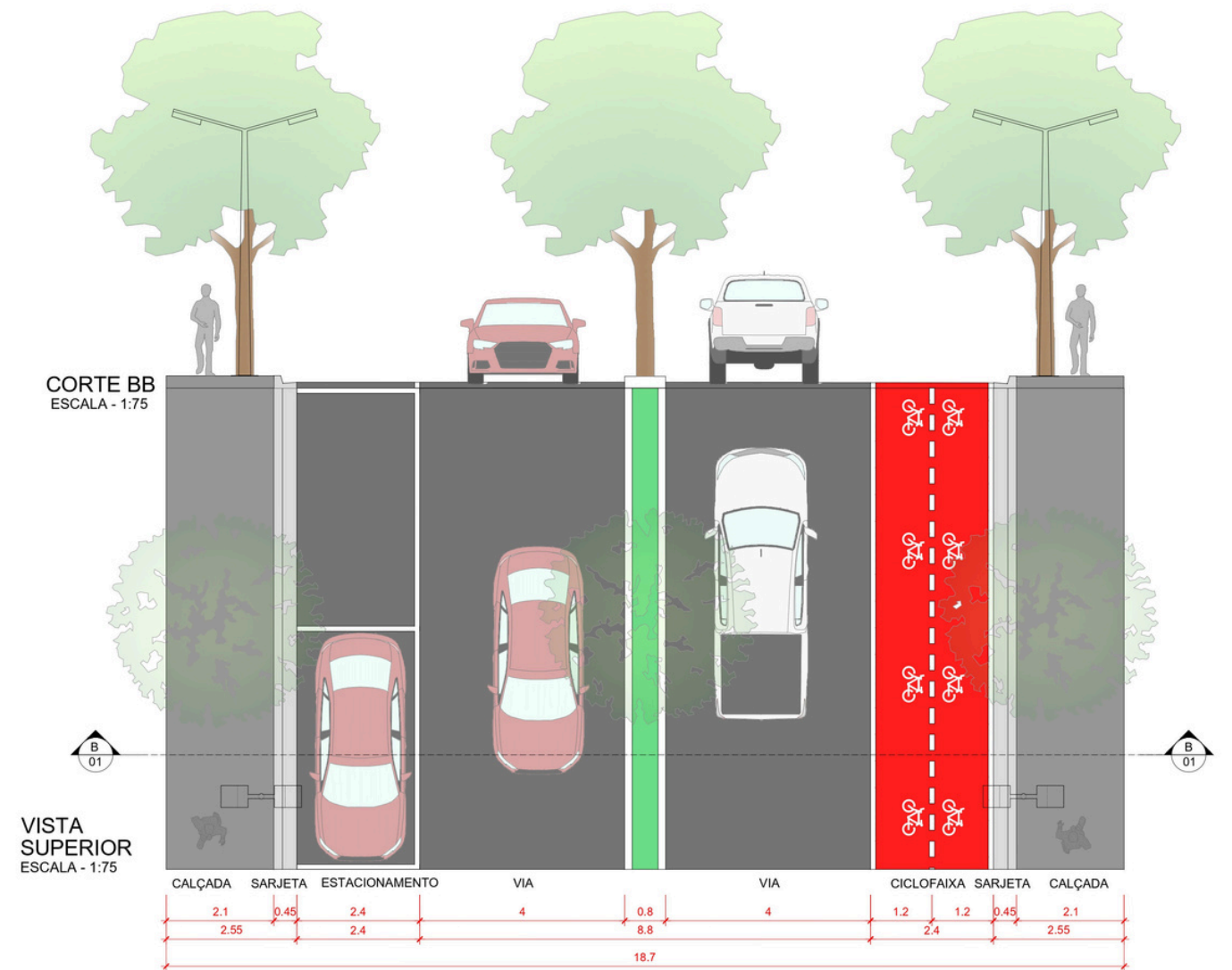

PERFIL VIÁRIO - ROD. MAGALHÃES BARATA
VISTA SUPERIO/CORTE BB
TRECHO A - SEM PARADA DE ÔNIBUS
ESCALA - 1:100

PERFIS VIÁRIOS - TRECHOS B e C

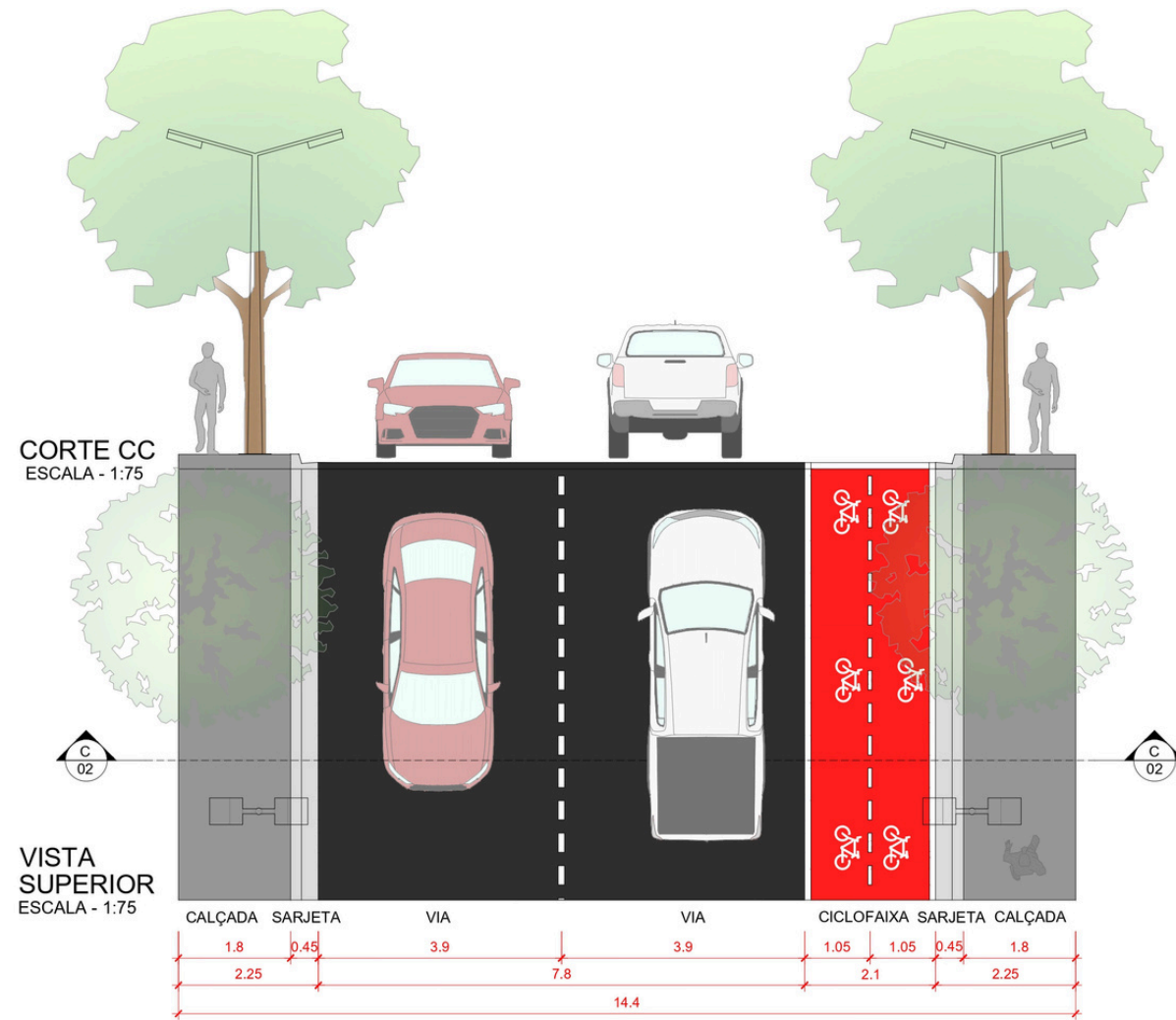

PERFIL VIÁRIO - ROD. MAGALHÃES BARATA
VISTA SUPERIO/CORTE CC
TRECHO B
ESCALA - 1:100

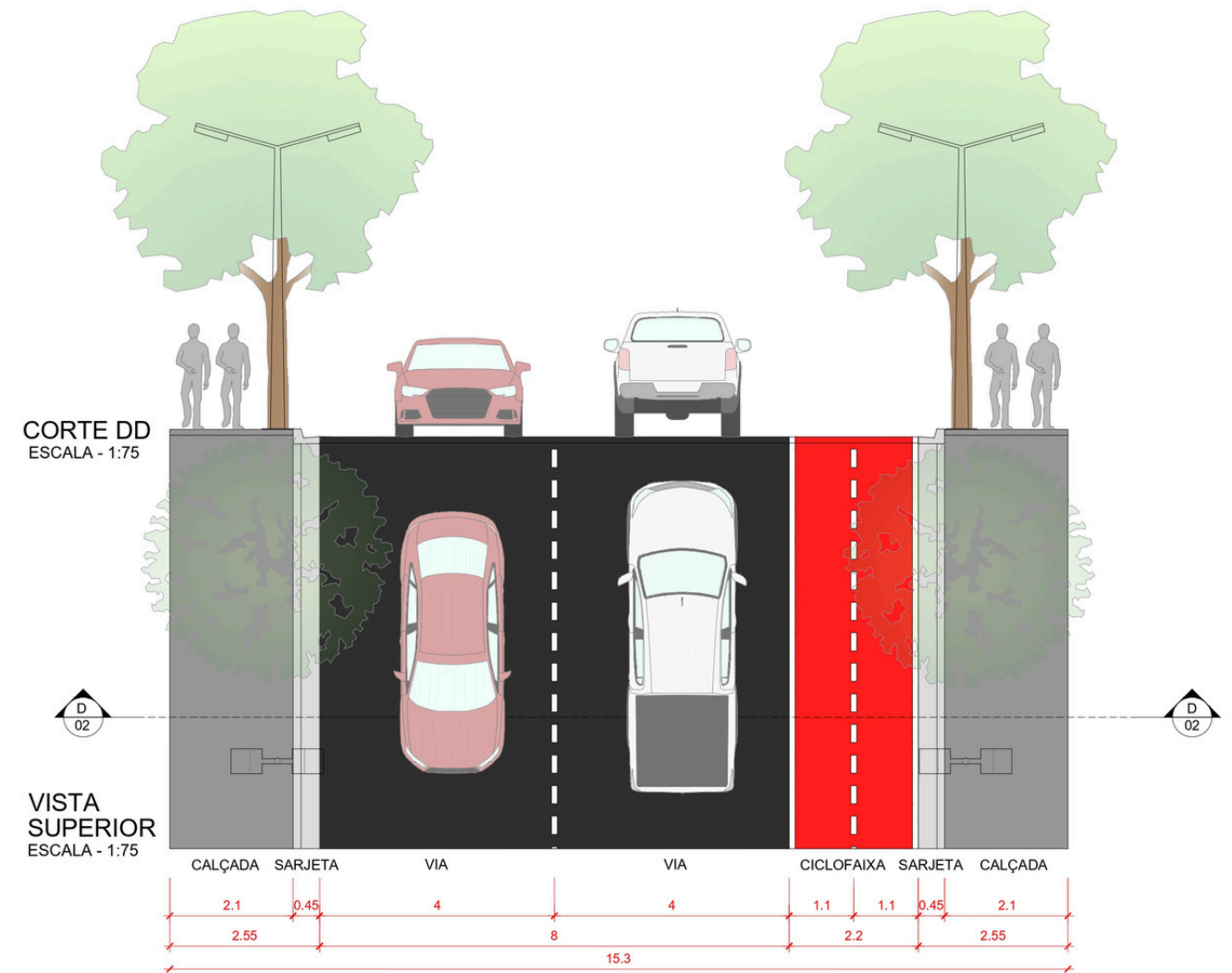

PERFIL VIÁRIO - ROD. MAGALHÃES BARATA
VISTA SUPERIO/CORTE DD
TRECHO C
ESCALA - 1:100

PERFIS VIÁRIOS - TRECHOS D e E

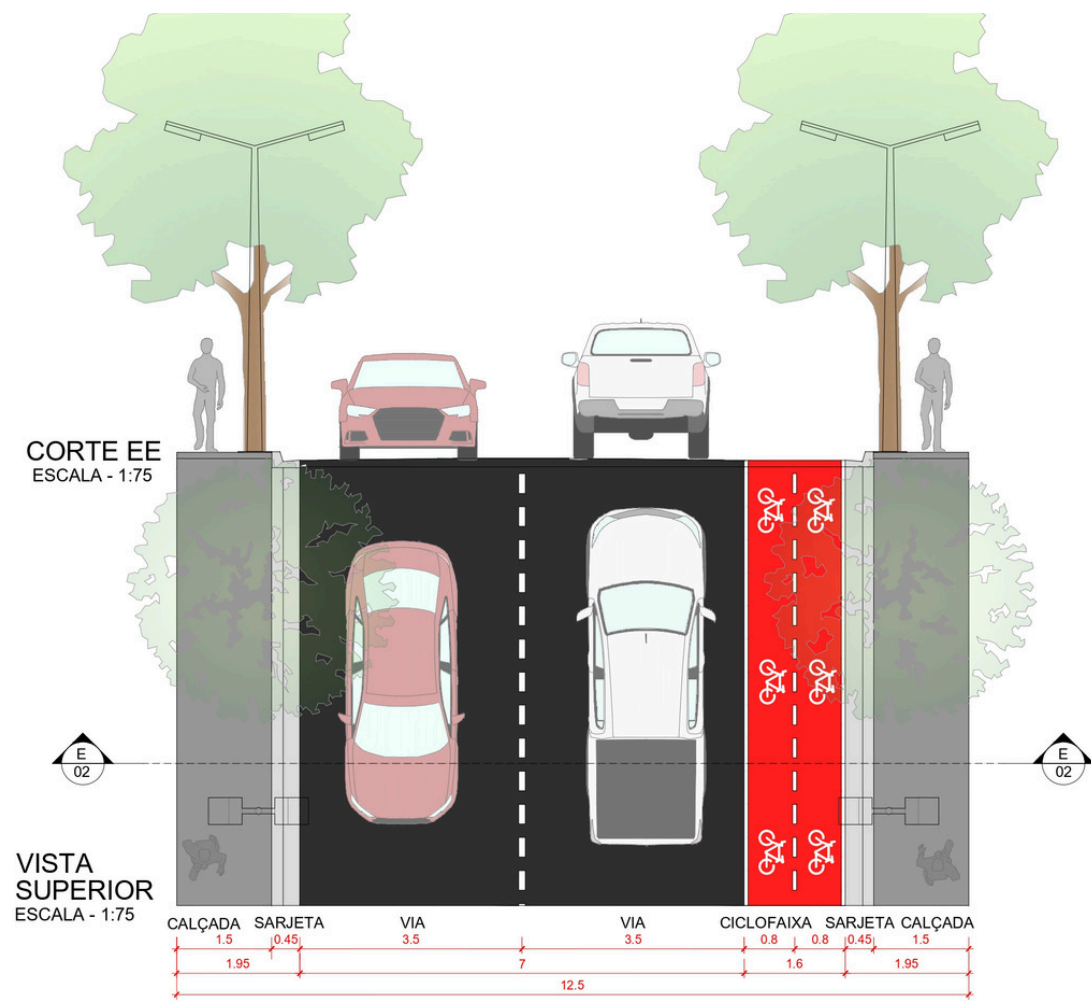

PERFIL VIÁRIO - ROD. MAGALHÃES BARATA
VISTA SUPERIO/CORTE EE
TRECHO D
ESCALA - 1:100

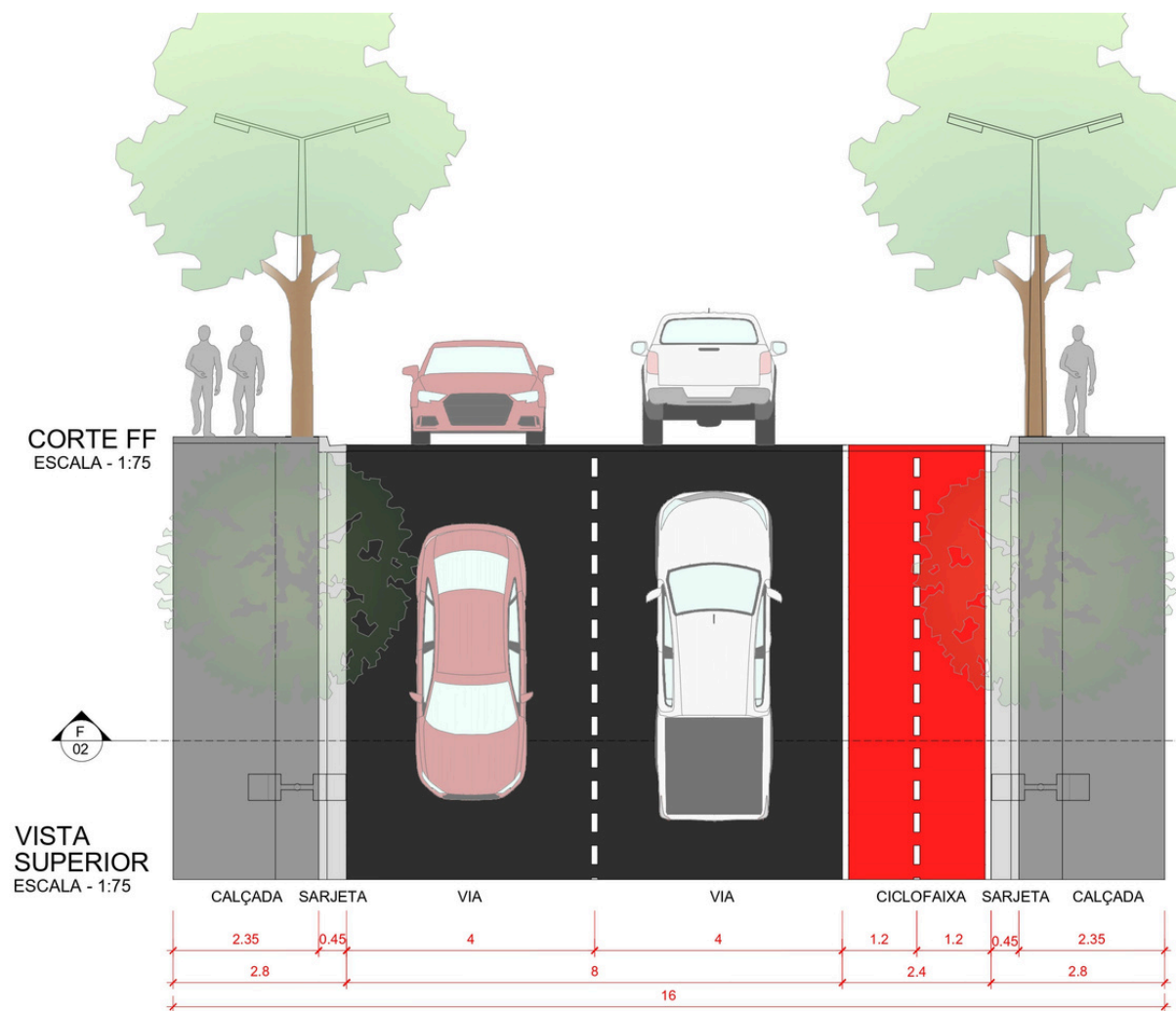

PERFIL VIÁRIO - ROD. MAGALHÃES BARATA
VISTA SUPERIO/CORTE FF
TRECHO E
ESCALA - 1:100

TRECHO ROTATÓRIA

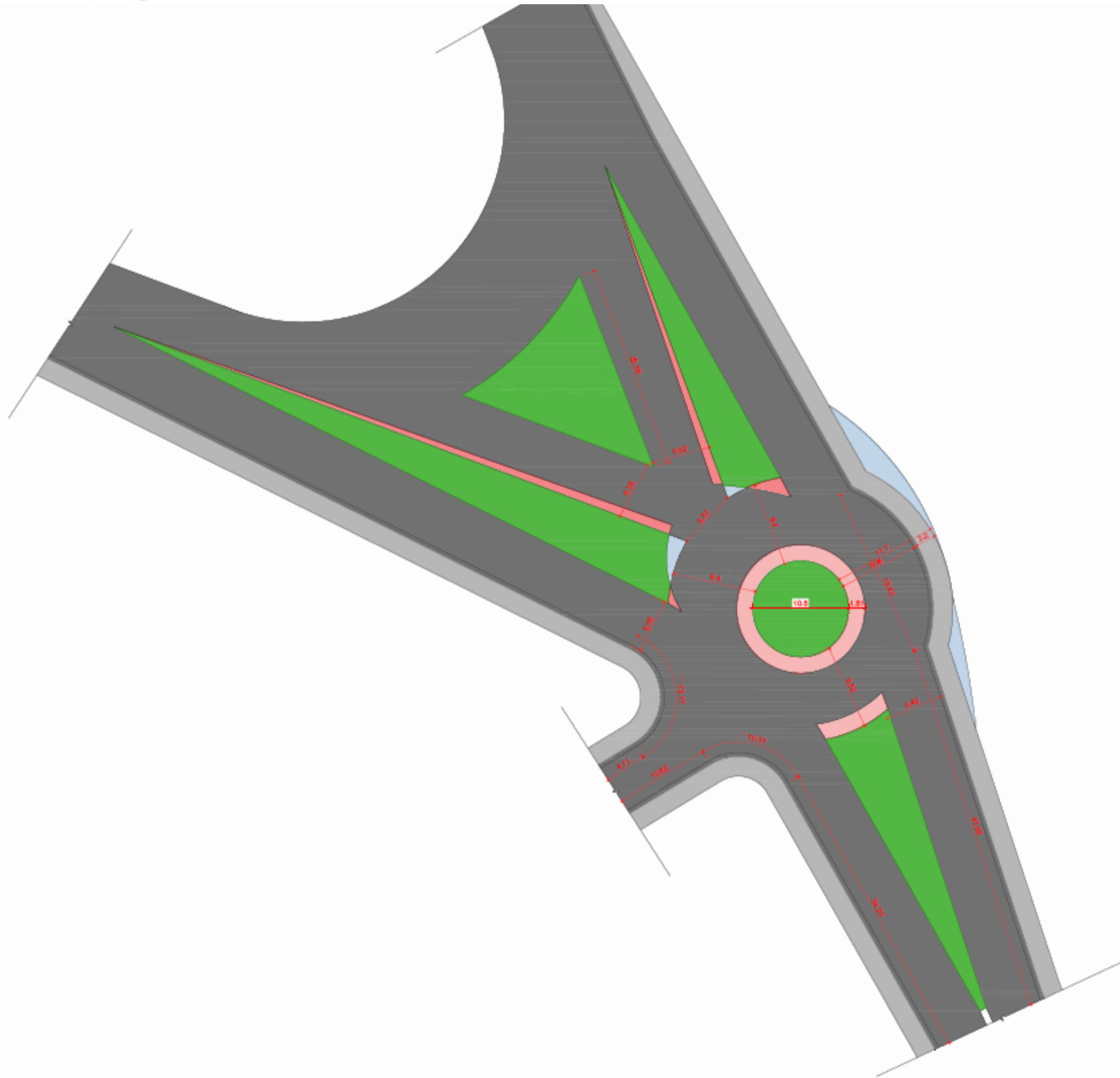

Item	Descrição	Un.
	ASFALTO	3220.50m²
	CALÇAMENTO EM CONCRETO	583.50m²
	SARJETA EM CONCRETO	274m
	GRAMA	695.50m²
	MEIO-FIO	37.50m²
	CONSTRUIR	49m²
	DEMOLIR	150.50m²

		PROJETO: REQUALIFICAÇÃO - RODOVIA MAGALHÃES BARATA	
SECRETARIA MUNICIPAL DE PLANEJAMENTO: Renata Machado Mengoni		PRONOME: ROTATÓRIA	
EQUIPE TÉCNICA: LÚCIO GOMES (ARQUITETO & URBANISTA) WALLANE DOS SANTOS (ARQUITETA & URBANISTA) BRUNA SOARES (ARQUITETA & URBANISTA)		COORDENADOR DE ARQUITETURA: Wallace de Miranda Avelar	
ISAC BARROSA (DESENHO TÉCNICO) YURI ROSA (DESENHO TÉCNICO)		MATRÍCULA: 155411-5	
ESCALA: Indicada	ÁREA TOTAL: _____	ÁREA CONSTRUIDA: _____	DATA: FEV/2026
			03 104

IMAGENS DA PROPOSTA



IMAGENS DA PROPOSTA



CORPO TÉCNICO

SECRETÁRIA DE PLANEJAMENTO RENATA MACHADO MENGONI

SETOR DE ARQUITETURA

Coordenador de Arquitetura e Planejamento:

Wallace Miranda Avelar: Arquiteto e Urbanista

Equipe de Arquitetura:

Bruna Soares: Arquiteta e Urbanista

Lúcio Gomes: Arquiteto e Urbanista

Whiliane Sales: Arquiteta e Urbanista

Isaac Barbosa: Projetista/desenhista

Yuri Rocha: Projetista/desenhista

Coordenador de Engenharia Civil

Eng. Israel V. de Souza Oliveira

Equipe de Engenharia:

Eng. Ramon Sousa Santos

Eng. Windson Mafra dos Santos

Eng. Felipe Soares

Eng. Erika Rossini

Eng. Matheus Santos

Fiscal Wanderson Mateus

